



<p>Handbuch</p> <p><i>für die TONE Studie</i></p> <p>Hochladen von Perimeterdaten nach Aalen</p>			
<p>Zugehörige Anhänge:</p> <p><i>keine</i></p>			
<p>Version: 02</p> <p>gültig ab: 23.10.2014</p> <p>ersetzt Version: 01</p>			
<p>Zielgruppe: alle Mitarbeiter der TONE Studie</p>			
Funktion	Name	Datum	Unterschrift
Autor	Matthias Müller	23.10.2014	
Geprüft und genehmigt	Prof. Ulrich Schiefer	2014-10-23	
Studienleiter	Prof. Wolf Lagrèze	4.11.14	

1. Einloggen



Nachdem Sie die URL (den Link) für die Dateneingabe zur TONE-Studie (<http://tone.vision-research.de>) in die Adresszeile des Browsers eingegeben haben, erscheint das folgende Fenster:

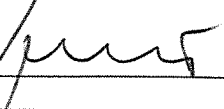
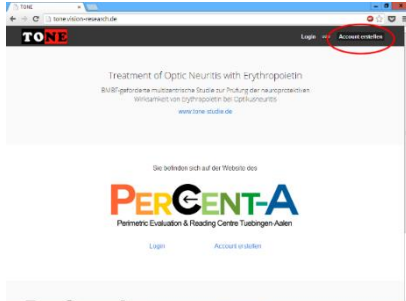
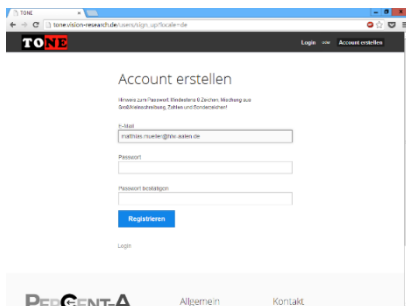

Sollten Sie noch keinen Nutzeraccount haben, klicken Sie bitte in der Kopfzeile rechts oben auf „Account erstellen“. Sie gelangen auf eine neue Seite. Geben Sie hier bitte Ihre E-Mail Adresse und ein Passwort ein und klicken Sie auf „Registrieren“.

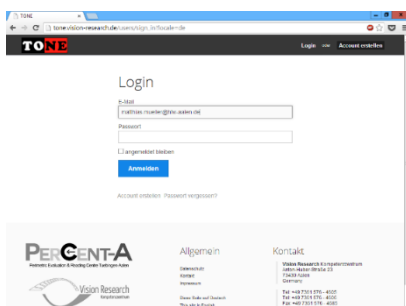

Sollten Sie sich bereits registriert haben, klicken Sie bitte in der Kopfzeile auf „Login“ und melden Sie sich mit Ihrer E-Mail Adresse und Ihrem Passwort an. Die Zuweisung zum jeweiligen Zentrum erfolgt automatisch anhand der E-Mail-Adresse.

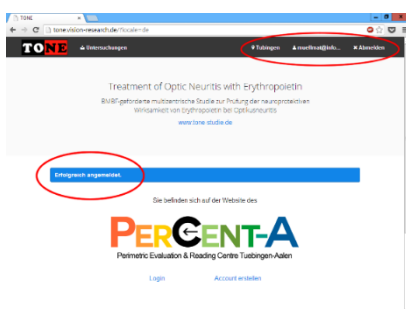

2. Konfiguration von EyeSuite

Diesen Abschnitt finden Sie auch unter: <http://tone.vision-research.de/manuals/configuration>

Schritt 1

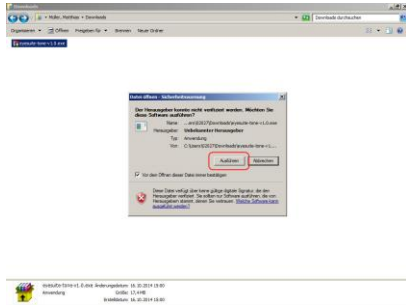

Laden Sie bitte die Datei [eyesuite-tone-v1.0.exe](http://tone.vision-research.de/manuals/configuration) herunter.

Starten Sie die Datei mit einem Doppelklick. Falls eine Sicherheitswarnung erscheint, klicken Sie bitte auf Ausführen.

Falls Sie keine Schreibrechte auf C:\ haben, muss dieser Schritt von einem Administrator ausgeführt werden.

<http://tone.vision-research.de/templates/eyesuite-tone-v1.0.exe>

Schritt 2

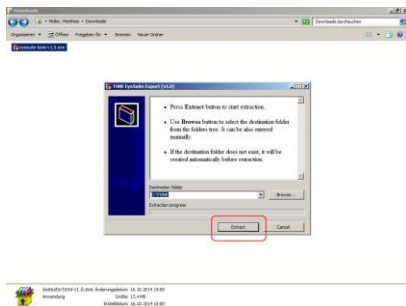

Klicken Sie im nächsten Fenster bitte auf Extract.

Schritt 3

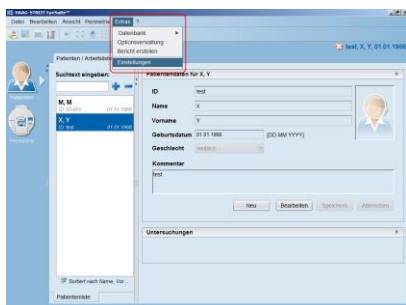

Starten Sie nun EyeSuite. Klicken Sie auf

Extras → Einstellungen
und im nächsten Fenster
auf Perimetrie → Exporte.

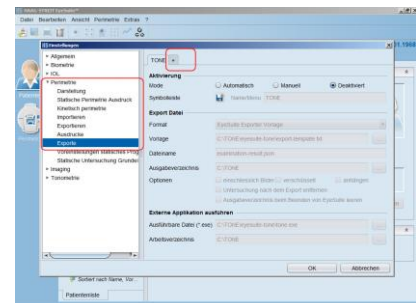

Schritt 4

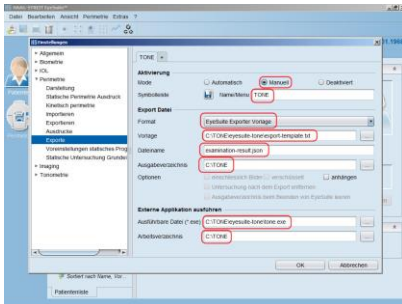

Bitte ändern Sie nun die Export-Einstellungen entsprechend wie auf dem Screenshot und bestätigen Sie die Änderungen mit einem Klick auf OK.

Schritt 5

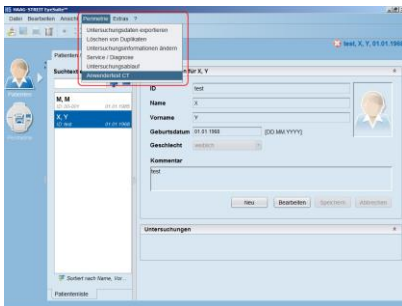

Klicken Sie nun bitte auf Perimetrie → Anwendertest CT.

Im nächsten Fenster klicken Sie bitte auf Neu.

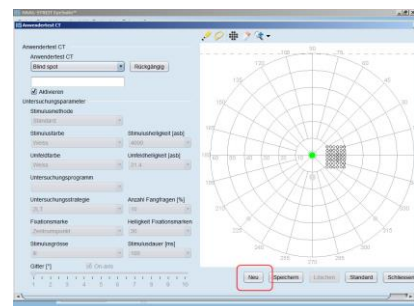

Schritt 6

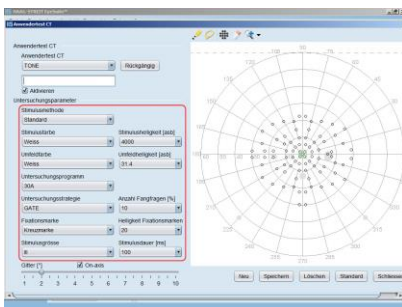

Bitte benennen Sie den Anwendertest *TONE* ändern Sie die Untersuchungsparameter entsprechend wie auf dem Screenshot und bestätigen Sie die Änderungen mit einem Klick auf Speichern.

Falls das Untersuchungsprogramm 30A oder die Untersuchungsstrategie GATE nicht verfügbar ist, wenden Sie sich bitte an Haag-Streit:

Dipl.-Phys. Bernd Schneider
Produktspezialist
Haag-Streit Deutschland GmbH
E-Mail: b.schneider@haag-streit.de
Mobil: +49 172 5160856

3. Untersuchung mit EyeSuite & Datei-Upload

Diesen Abschnitt finden Sie auch unter: <http://tone.vision-research.de/manuals/examination>

Schritt 1

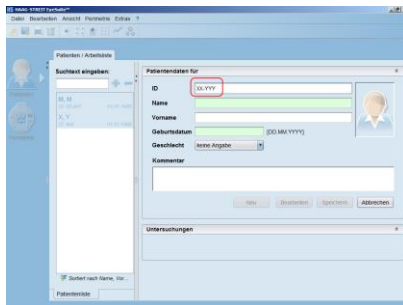

Tragen Sie beim Anlegen eines Patienten unbedingt die richtige ID ein. Die ID setzt sich aus Zentrums-Nr. (zweistellig) und Patienten-Nr. (dreistellig) zusammen und wird mit einem Minus-Zeichen getrennt.

Beispiel: Der dritte Patient in Aalen hat die ID: 00-003

Schritt 2

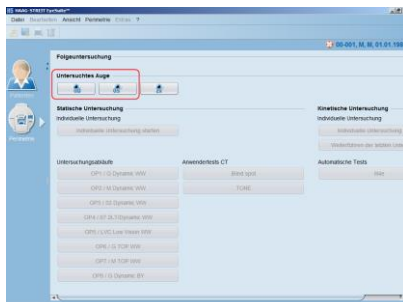

Wählen Sie in EyeSuite einen Patienten aus (oder legen Sie diesen neu an — beachten Sie auf jeden Fall das Schema für das Feld ID).

Klicken Sie anschließend auf Perimetrie.

Wählen Sie das zu untersuchende Auge aus und klicken Sie anschließend auf TONE. **Achtung: Die Untersuchung beginnt mit dem gesunden Auge!**

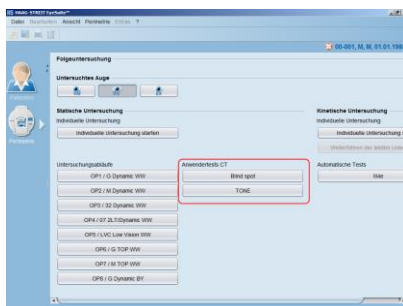

Schritt 3

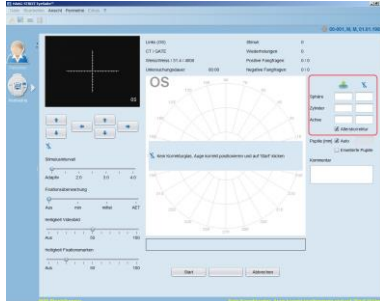

Tragen Sie bitte die Werte für das Korrekturglas vor dem Start der Untersuchung ein.

Schritt 4

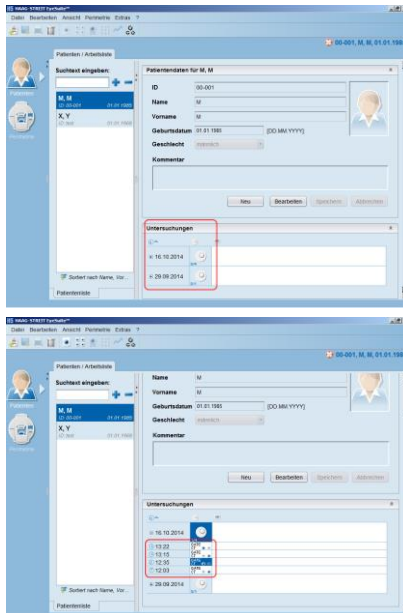

Nach Abschluss der Untersuchung rufen Sie bitte das Ergebnis auf. Klicken Sie bitte auf das + links neben dem Datum und dann öffnen Sie **eine einzelne Untersuchung** mit einem Doppelklick.

Schritt 5

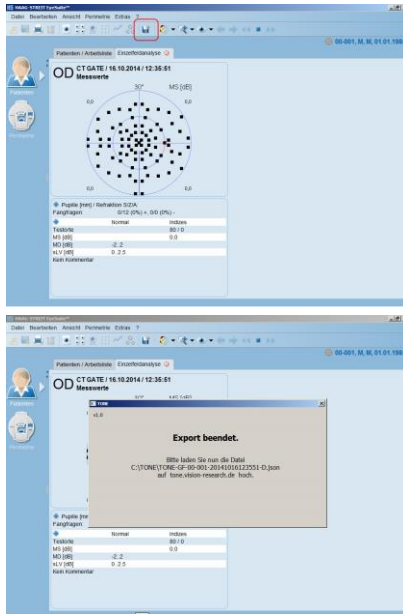

Sie finden oben in der Toolbar ein Symbol für den Exportvorgang der Untersuchungsergebnisse (rot markiert).

Warten Sie einen Moment mit der Maus über diesem Symbol, dann erscheint ein Tooltip mit der Beschriftung *TONE*.

Klicken Sie bitte 1x mit der linken Maustaste auf das Symbol. Bei einem erfolgreichen Exportvorgang erhalten Sie eine ähnliche Meldung wie auf dem Screenshot.

Schritt 6

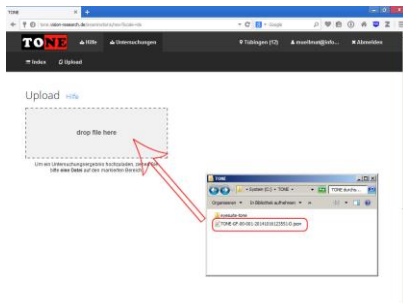

Bitte laden Sie nun das Untersuchungsergebnis hoch. Klicken Sie auf dieser Seite auf Untersuchungen → Upload und verschieben Sie die eben exportierte Datei im Verzeichnis C:\TONE auf den grauen Bereich via Drag'n'Drop.

Bitte haben Sie einen Moment Geduld bis der Upload-Vorgang beendet ist.

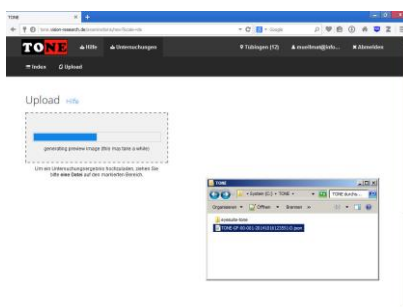

Schritt 7

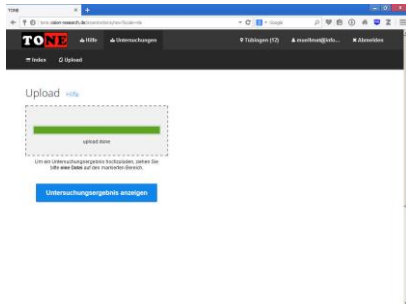

Der Upload ist beendet, wenn sich der Ladebalken grün färbt. Sie können nun die Untersuchungsdetails anzeigen und überprüfen.

4. Ausloggen

Nach Beenden der Dateneingabe verlassen Sie die Seite mit dem Button „Abmelden“ in der Kopfzeile.